Septembre 2022. Année 6 . Numéro 1

LA GAZETTE DE LA PROF-DOC

Chignon et lunettes, la prof-doc vous livre sa gazette !

EDITO

Je vous souhaite tout d'abord une très bonne année scolaire.

Voilà 6 ans que j'ai démarré la publication d'une lettre d'informations concernant l'actualité du CDI.

Une parution mensuelle ou bimestrielle selon l'actualité du moment. Je vous y partagerai les titres des nouveautés acquises au CDI, le dépouillement des magazines ainsi que les actualités culturelles.

Je vous souhaite une bonne lecture !

A bientôt !
Nathalie Moinard,
professeure-documentaliste

DANS CE NUMÉRO

Page 2 : Du côté des livres :
Une sélection des nouveautés acquises au CDI, en lien avec les programmes
Page 4 : Du côté des périodiques :
Une sélection d'articles, toujours en lien avec les programmes
Page 9 : Du côté des expos :
Il y a quoi au CDI en ce moment ?
Page 9 : Du côté des prêts :
Point sur les statistiques d'emprunt
Page 10 : Et ailleurs ? :
Des infos diverses et variées

POUR SUIVRE L'ACTUALITÉ DU CDI

Le portail documentaire du CDI : E-SIDOC

http://0490028p.esidoc.fr

Ø trouver des informations pratiques sur le CDI (horaires, conditions de prêt…)
Ø découvrir les nouveautés, des sélections thématiques, des coups de cœur
Ø chercher des documents pour un travail ou pour une lecture
Ø s'informer sur l'actualité, la santé, l'orientation, le harcèlement...
Ø apprendre à chercher sur Internet

Le compte Instagram

@cdi_truffaut_49

Ø découvrir les nouveautés en photos
Ø s'informer sur l'actualité du CDI

DU CÔTÉ DES LIVRES

Les romans

- Arrou-Vignot Jean-Philippe, *Enquête au collège, tome 1 : Le professeur a disparu*, Gallimard, 2017. (enquête, mystère, humour)
- Brière-Haquet Alice, Haquet Appoline, *Les femmes artistes vues par une ado et par sa sœur*, Poulpe Fictions, 2022. (biographie, arts divers)
- Charles Nathalie, S*alomé et les femmes de parole, tome 2 : Défendre son nom*, Rageot, 2020. (collège, féminisme, droits)
- Conan Doyle Arthur, *Le chien des Baskerville*, Gallimard, 2022. (version illustrée)
- Fombelle Timothée de, *Victoria rêve*, Gallimard, 2013. (lecture, imaginaire, aventure)
- Gay Olivier, *Témoins à abattre*, Rageot, 2020. (meurtre, fuite)

Les bandes dessinées

- Bourgne Marc, *Alix Origines, tome 2 : Le peuple du feu*, Casterman, 2021. (Gaule, César, enfance d'Alix)
- Jousselin Pascal, *Imbattable, tome 3 : Le cauchemar des malfrats*, Dupuis, 2021. (héros, aventure, mise en page originale)
- Toussaint Kid, *Magic 7, tome 4 : Vérités*, Dupuis, 2021. (enfants, magie, mystère, enquête)

Les mangas

- Eustache Anaïs, *Azure, tomes 2 et 3*, Editions Luna, 2020. (pollution, recherches, environnement, solutions)

Les nouvelles

- Collectif, *Sept nouvelles de la Terre*, Magnard, 2022. (relation homme/nature, écologie, société, progrès, futur)

Les contes

- Bonnefoy Alexandre, *Mukashi Mukashi, Contes du Japon, Recueil 1*, Issekinicho, 2021. (3 contes du Japon, samouraïs, esprits...)

Les livres -jeux

- Jezewski Mayumi, *365 dessins kawaii pour toute l'année*, Fleurus, 2020. (apprentissage, un dessin kawaii par jour)
- Quénot Katherine, *Code Lune*, Auzou, 2019. (Lune, astronaute, mission, livre-jeu)

DU CÔTÉ DES LIVRES (SUITE)

Les documentaires

Apprentissage

- Piquet Emmanuelle, Je combats ce qui m'empêche d'apprendre, Albin Michel, 2019. (apprentissage, éducation, enseignement, angoisse, agitation, ennui, colère, perte de confiance)

Cuisine

- La Croix Séverine de, A table ! Bien manger en famille selon les saisons, Flammarion, 2021. (besoins du corps, produits selon saisons, les sens, la digestion, recettes)

Environnement

- Gonstalla Esther, Le livre du climat : tout ce que vous devez savoir en 50 infographies, Plume de Carotte, 2020. (climat et CO_2, être humain et climat, conséquences, solutions)
- Hook Dan, L'atlas du changement climatique, Gallimard, 2021. (climat, changement climatique, causes et effets, agir
- Huguenin-Richard Florence, Une ville verte, Fleurus, 2021. (écologie, pollution, transport, énergie, recyclage)

Technique

- Buller Laura, Robot : les machines de demain, Gallimard, 2019. (définition, essor, à la maison, au travail, au quotidien, super robots)

Et les livres audios (rappel)

Des livres audio cd audio au format mp3 avec 3 lecteurs mp3 et écouteurs

-Les contes bleus du chat perché
- L'oeil du loup
- Victoria rêve
- Le Petit Nicolas
- L'omelette au sucre
- Coup de gigot et autres histoires à faire peur
- Alice au pays des merveilles
- Le géant aux chaussettes rouges et autres contes de la rue Broca
- Enquête au collège
- Le tour du monde en quatre-vingts jours
- Vendredi ou la vie sauvage
- Cheval de guerre
- L'Odyssée
- Inconnu à cette adresse
- La fameuse invasion de la Sicile par les ours

DU CÔTÉ DES PÉRIODIQUES

ACTUALITÉ

1 Jour 1 Actu :

17-23 juin 2022

Info de la semaine : Bientôt la fin des voitures très polluantes ?

Info en grand : Les brebis partent en vacances, c'est la transhumance

Info en BD : C'est quoi, les urgences ?

24-30 juin 2022

Info de la semaine : Une visite exceptionnelle en Ukraine

Info en grand : France-Algérie, 2 pays si proches

Info en BD : C'est quoi, la K-Pop ?

1er juillet au 1er septembre 2022

Info de la semaine : C'est qui, Lucy ?

Info en grand : 10 infos chiffrées sur les vacances d'été

Info en BD : Pourquoi il y a des tremblements de terre ?

2 – 8 septembre 2022

Info de la semaine : Et toi, à l'école, tu y vas comment ?

Info en grand : Vivre sur la lune, 5 grands défis à relever

Info en BD : Comment économiser l'eau ?

9-15 septembre 2022

Info de la semaine : Des autocollants contre le gâchis de prospectus

Info en grand : Le skate pour oublier la guerre en Ukraine

Info en BD : C'est quoi l'inflation ?

16-22 septembre

Numéro spécial Elisabeth II

ADOLESCENCE

Julie

Juillet

- Spécial été
- Sarah Marquis : exploratrice, « je traverse le monde à pied »

Août

- Spécial été
- Zénobie : dirigeante politique et militaire « j'ai défié l'empire romain »

Septembre

- Les filles populaires : qui sont-elles ?
- Ferais-tu une bonne déléguée de classe ?
- Ton collège : une mine d'activités
- Susie Morgenstern: autrice « J'ai écrit un roman incontournable sur la sixième »

DU CÔTÉ DES PÉRIODIQUES

ADOLESCENCE (SUITE)

Okapi

Juillet

- Spécial été et amitié

Août

- Spécial vacances
- L'incroyable odyssée des plantes

1er septembre

- Ca pue ou ça sent bon ?
- Au dodo : les habitudes de sommeil selon les pays et les cultures
- Que savent les russes de la guerre en Ukraine ?
- Collège : 10 conseils pour réussir ta rentrée
- Beyoncé : le retour d'une icône

15 septembre

- Egypte : le grand voyage dans le temps
- Les secrets d'une chambre bien rangée
- Bricole des rangements

OKAPI HORS SERIE :

- Filles et garçons : 100 tests pour mieux te connaître
- Le guide du collège

Le Monde des Ados

20 juillet

- Afghanistan : les rêves brisés des adolescentes
- Mais pourquoi fais-tu des bêtises ?
- A quoi servent les muscles ?

24 août

- Forêts : pourquoi elles brûlent ?
- Avec les ados de l'école de préformation du PSG

7 septembre

- Rentrée : pourquoi manque-t-on de profs ?
- Ca veut dire quoi, être engagé ?
- Le manga en 7 mots
- Harcèlement, parlons-en !

WE DEMAIN

Juin 2022

Les ados au pouvoir

- Recensement des multiples façons de prendre le pouvoir quand on est ado, en s'inspirant de personnages détonants.
- Les bons plans pour des objets de seconde main.

CUISINE

Papillote

numéro en attente de réception

DU CÔTÉ DES PÉRIODIQUES (SUITE)

HISTOIRE ET DÉCOUVERTE DE LA PLANÈTE

Géo Ado

Juillet-août

- Pourquoi gravir des sommets ?
- Lou Nodet : « Le carnet de voyage est un fantastique moyen de rencontre »
- Astrologie : notre destin est-il influencé par les planètes ?
- C'est quoi un édito ?
- Pourquoi Spider-Man est-il inusable ?
- Grand Corps Malade : « Le slam permet aux ados de s'exprimer plus facilement »

Septembre

- Profession : influenceuse !
- Nathalie Cabrol : « Depuis l'enfance, je ne pense qu'à explorer l'inconnu »
- Le projet HAARP fait-il la pluie et le beau temps ?
- La course aux scoops
- Comment la gastronomie française a conquis le monde
- Afrique : sur la piste des virus

Histoire Junior

Juillet-Août

- Découvre et joue avec l'histoire de France

Septembre

- Vichy, une ville d'eau
- 1515, Victoire à Marignan
- Les Mousquetaires, une troupe d'élite au service du roi
- Champollion et l'aventure des hiéroglyphes

Images Doc

Juillet

- La savane au fil des saisons
- L'Afrique vue du ciel
- L'oryctérope

Août

- Les pompiers en action
- Le monarque flamboyant

Septembre

- Qui sont les premiers humains ?
- Pourquoi nos ancêtres peignaient-ils dans les grottes ?
- L'antilope saïga
- Comment faire des peintures préhistoriques ?

LANGUES

I love English

Juillet - août

- cahier d'été d'anglais, des jeux et des exercices

Septembre

- Millie Bobby Brown
- Félix Auger-Aliassime
- Martin Luther King
- The Union Flag

DU CÔTÉ DES PÉRIODIQUES (SUITE)

LECTURE ET CULTURE

J'aime Lire Max

Juillet

- Roman d'aventure : « Diane et le prince fou » de Blandine Butelle
- et BD variées (Dr Enigmus, Tralaland, Gibus, La cantoche)

Août

- Roman d'enquête : « Le drôle d'été de Till » de Séverine Vidal
- et BD variées (Dr Enigmus, Tralaland, Gibus, La cantoche)

Septembre

- Roman de comédie : « Comme chien et chat » de Cécile Debon
- et BD variées (Dr Enigmus, Tralaland, Gibus, La cantoche)

Je Bouquine

Juillet

- Films d'action : la fabrique d'un succès
- BD : Arsène Lupin contre Sherlock Holmes

Août

- Cyril Lignac : le jour où il a rendu la cuisine cool à la télé

Septembre

- Bilal Hassani : le jour où il a défendu le droit d'être lui-même
- Histoires de collège : suivez le guide !

NUMÉRIQUE

Geek junior

Juillet-août 2022

- C'est quoi une agence de presse ?
- Les robots à la ferme
- C'est quoi le RGPD ?

Septembre

- Rentrée : bien s'équiper pour la rentrée : logiciels, applications, extensions, ordinateurs portables
- Les 6 comptes tiktok pour apprendre une langue étrangère
- Les images trompeuses dans les médias
- Déchiffrer les hiéroglyphes
- C'est quoi un nom de domaine ?

ORIENTATION

Parcours

Juillet2022

Les métiers du paramédical

DU CÔTÉ DES PÉRIODIQUES (SUITE)

SCIENCES ET NATURE

Salamandre Junior

Août – Septembre

- Le scorpion
- Les flamants roses
- Rat des moissons ou muscardin ?

Tout comprendre Junior

Juillet

- Ovnis : que cachent-ils vraiment ?
- BD : « Boule et Bill : Ce coquin de cocker »

Et autres infos sur les sciences, l'histoire, la nature, le corps humain

Août

- Les derniers secrets des pyramides
- BD « Léonard : coup de génie »

Et autres infos sur les sciences, l'histoire, la nature, le corps humain

Septembre :

- Pourrait-on créer un vrai Jurassic Park ?
- BD « Marsupilami : le temple de Boavista »

Et autres infos sur les sciences, l'histoire, la nature, le corps humain

SPORT

Sporteen

Septembre

- Lutte, Rugby et Athlétisme :Jessika Guehaseim, le talent à l'état brut
- La chistera
- Sport et concentration
- Boxe : Mohamed Ali et George Foreman
- Boxe : Sarah Ourahmoune
- Handisport : Escrime : Maxime Valet
- Rugby : Maxime Médard
- Basket : Julie Barennes
- Dossier : Rugby féminin
- Surf : Pierre Rollet
- Course de vitesse : Usain Bolt
- Penkat Silat : un art de combat redoutable
- Le hockey subaquatique

SANTÉ

Clap'Santé

Septembre/Octobre/Novembre

- Développe ton esprit critique
- Les Fake News ne sont pas nouvelles
- Dans les coulisses de ton cerveau

DU CÔTÉ DES EXPOSITIONS

LES EXPOSITIONS AU CDI

Exposition sur la rentrée et sur la Reine Elisabeth II

PETIT POINT SUR LES PRÊTS DE L'AN DERNIER

Année 2021-2022

1848 prêts effectués (170 documentaires dont les périodiques + 1678 fictions)

Soit 74 prêts de plus par rapport à l'année précédente.

Sur les 447 élèves du collège inscrits dans le logiciel de prêt, 423 ont emprunté au CDI (contre 365 l'année précédente, donc une belle augmentation pour le même nombre d'élèves environ).

Les élèves ont presque tous emprunté une fois en raison de projets incitant à lire des ouvrages du CDI. Environ 95% des élèves ont emprunté au moins une fois. (contre 84% l'an dernier)

Le personnel éducatif a également emprunté pour diverses raisons : préparation de cours, lecture personnelle, prêt surprise. (43 % chez le personnel administrative au lieu de 40 et 62% chez le personnel enseignant au lieu de 54)

ET AILLEURS ?

Journées Européennes du Patrimoine
C'étaient les 17 et 18 septembre 2022
https://journeesdupatrimoine.culture.gouv.fr/

La semaine européenne de la mobilité
Du 16 au 22 septembre.

Cet évènement a pour objectif d'inciter les citoyens et les collectivités dans de nombreux pays européens à opter pour des modes de déplacements plus durables. Le thème de l'édition 2022 ? Pour de meilleures connexions, combinez les mobilités !
https://www.ecologie.gouv.fr/semaine-europeenne-mobilite-combinez-mobilites

Semaine européenne du développement durable (SEDD)
Du 18 septembre au 8 octobre 2022

SEMAINE EUROPÉENNE DU DÉVELOPPEMENT DURABLE 20.-26.SEPTEMBRE

Elle vise à promouvoir la transition écologique à travers la valorisation d'actions locales et la sensibilisation du public au développement durable.
Initiée par la France en 2003 puis organisée à l'échelle européenne depuis 2015, la Semaine européenne du développement durable (SEDD) vise à sensibiliser aux 17 objectifs de développement durable (ODD) de l'Agenda 2030.

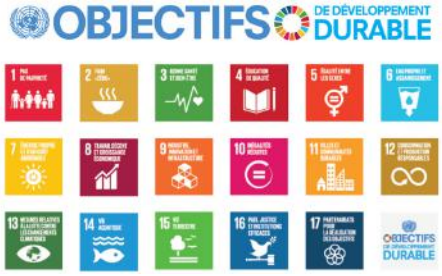

https://www.ecologie.gouv.fr/
https://www.unicef.fr/qui-sommes-nous/objectifs-de-developpement-durable-odd/
https://www.comprendrepouragir.org/

LA SEMAINE DU GOÛT
DU 10 AU 16 OCTOBRE 2022
33ÈME ÉDITION

Semaine du goût : Du 10 au 16 octobre
Thème 2022 : Vivre le goût !
https://www.legout.com/

LA CULTURE PRÈS DE CHEZ VOUS

Les actualités à Saumur : **http://www.saumur-kiosque.com**
Les actualités à Angers : **http://www.angers.fr**